

YAPI RUHSATI		YAPI RUHSATI		107599260	
1. Ruhsat alanının durumu: 1) ... 2) ... 3) ... 4) ... 5) ... 6) ... 7) ... 8) ... 9) ... 10) ...		11. ... 12. ... 13. ... 14. ... 15. ... 16. ... 17. ... 18. ... 19. ... 20. ...		21. ... 22. ... 23. ... 24. ... 25. ... 26. ... 27. ... 28. ... 29. ... 30. ...	
11. ... 12. ... 13. ... 14. ... 15. ... 16. ... 17. ... 18. ... 19. ... 20. ...		21. ... 22. ... 23. ... 24. ... 25. ... 26. ... 27. ... 28. ... 29. ... 30. ...		31. ... 32. ... 33. ... 34. ... 35. ... 36. ... 37. ... 38. ... 39. ... 40. ...	
41. ... 42. ... 43. ... 44. ... 45. ... 46. ... 47. ... 48. ... 49. ... 50. ...		51. ... 52. ... 53. ... 54. ... 55. ... 56. ... 57. ... 58. ... 59. ... 60. ...		61. ... 62. ... 63. ... 64. ... 65. ... 66. ... 67. ... 68. ... 69. ... 70. ...	
71. ... 72. ... 73. ... 74. ... 75. ... 76. ... 77. ... 78. ... 79. ... 80. ...		81. ... 82. ... 83. ... 84. ... 85. ... 86. ... 87. ... 88. ... 89. ... 90. ...		91. ... 92. ... 93. ... 94. ... 95. ... 96. ... 97. ... 98. ... 99. ... 100. ...	
101. ... 102. ... 103. ... 104. ... 105. ... 106. ... 107. ... 108. ... 109. ... 110. ...		111. ... 112. ... 113. ... 114. ... 115. ... 116. ... 117. ... 118. ... 119. ... 120. ...		121. ... 122. ... 123. ... 124. ... 125. ... 126. ... 127. ... 128. ... 129. ... 130. ...	

ASANSÖR YÖNETMELİĞİ GEREĞİ, YAPILACAK ASANSÖR "CE" BELGELİ OLACAKTIR.

YAPILAN ANKASTRE TESİSAT UYGUNLUK ONAYI BİRİMİNE YAPILAN KULLANIM İZİNİ VERİLMEZ >>>

**DÜNYA GRUP**  
Gayrimenkul Değerleme ve Danışmanlık A.Ş.

Yapı Denetimi				
101. No	102. Adres	103. TC Kimlik No	104. Proje Adı / Kullanıcı Adı	105. Durum
101.01	101.02	101.03	101.04	101.05
102.01	102.02	102.03	102.04	102.05
103.01	103.02	103.03	103.04	103.05
104.01	104.02	104.03	104.04	104.05
105.01	105.02	105.03	105.04	105.05
106.01	106.02	106.03	106.04	106.05
107.01	107.02	107.03	107.04	107.05
108.01	108.02	108.03	108.04	108.05
109.01	109.02	109.03	109.04	109.05
110.01	110.02	110.03	110.04	110.05
111.01	111.02	111.03	111.04	111.05
112.01	112.02	112.03	112.04	112.05
113.01	113.02	113.03	113.04	113.05
114.01	114.02	114.03	114.04	114.05
115.01	115.02	115.03	115.04	115.05
116.01	116.02	116.03	116.04	116.05
117.01	117.02	117.03	117.04	117.05
118.01	118.02	118.03	118.04	118.05
119.01	119.02	119.03	119.04	119.05
120.01	120.02	120.03	120.04	120.05
121.01	121.02	121.03	121.04	121.05
122.01	122.02	122.03	122.04	122.05
123.01	123.02	123.03	123.04	123.05
124.01	124.02	124.03	124.04	124.05
125.01	125.02	125.03	125.04	125.05
126.01	126.02	126.03	126.04	126.05
127.01	127.02	127.03	127.04	127.05
128.01	128.02	128.03	128.04	128.05
129.01	129.02	129.03	129.04	129.05
130.01	130.02	130.03	130.04	130.05
131.01	131.02	131.03	131.04	131.05
132.01	132.02	132.03	132.04	132.05
133.01	133.02	133.03	133.04	133.05
134.01	134.02	134.03	134.04	134.05
135.01	135.02	135.03	135.04	135.05
136.01	136.02	136.03	136.04	136.05
137.01	137.02	137.03	137.04	137.05
138.01	138.02	138.03	138.04	138.05
139.01	139.02	139.03	139.04	139.05
140.01	140.02	140.03	140.04	140.05
141.01	141.02	141.03	141.04	141.05
142.01	142.02	142.03	142.04	142.05
143.01	143.02	143.03	143.04	143.05
144.01	144.02	144.03	144.04	144.05
145.01	145.02	145.03	145.04	145.05
146.01	146.02	146.03	146.04	146.05
147.01	147.02	147.03	147.04	147.05
148.01	148.02	148.03	148.04	148.05
149.01	149.02	149.03	149.04	149.05
150.01	150.02	150.03	150.04	150.05
151.01	151.02	151.03	151.04	151.05
152.01	152.02	152.03	152.04	152.05
153.01	153.02	153.03	153.04	153.05
154.01	154.02	154.03	154.04	154.05
155.01	155.02	155.03	155.04	155.05
156.01	156.02	156.03	156.04	156.05
157.01	157.02	157.03	157.04	157.05
158.01	158.02	158.03	158.04	158.05
159.01	159.02	159.03	159.04	159.05
160.01	160.02	160.03	160.04	160.05
161.01	161.02	161.03	161.04	161.05
162.01	162.02	162.03	162.04	162.05
163.01	163.02	163.03	163.04	163.05
164.01	164.02	164.03	164.04	164.05
165.01	165.02	165.03	165.04	165.05
166.01	166.02	166.03	166.04	166.05
167.01	167.02	167.03	167.04	167.05
168.01	168.02	168.03	168.04	168.05
169.01	169.02	169.03	169.04	169.05
170.01	170.02	170.03	170.04	170.05
171.01	171.02	171.03	171.04	171.05
172.01	172.02	172.03	172.04	172.05
173.01	173.02	173.03	173.04	173.05
174.01	174.02	174.03	174.04	174.05
175.01	175.02	175.03	175.04	175.05
176.01	176.02	176.03	176.04	176.05
177.01	177.02	177.03	177.04	177.05
178.01	178.02	178.03	178.04	178.05
179.01	179.02	179.03	179.04	179.05
180.01	180.02	180.03	180.04	180.05
181.01	181.02	181.03	181.04	181.05
182.01	182.02	182.03	182.04	182.05
183.01	183.02	183.03	183.04	183.05
184.01	184.02	184.03	184.04	184.05
185.01	185.02	185.03	185.04	185.05
186.01	186.02	186.03	186.04	186.05
187.01	187.02	187.03	187.04	187.05
188.01	188.02	188.03	188.04	188.05
189.01	189.02	189.03	189.04	189.05
190.01	190.02	190.03	190.04	190.05
191.01	191.02	191.03	191.04	191.05
192.01	192.02	192.03	192.04	192.05
193.01	193.02	193.03	193.04	193.05
194.01	194.02	194.03	194.04	194.05
195.01	195.02	195.03	195.04	195.05
196.01	196.02	196.03	196.04	196.05
197.01	197.02	197.03	197.04	197.05
198.01	198.02	198.03	198.04	198.05
199.01	199.02	199.03	199.04	199.05
200.01	200.02	200.03	200.04	200.05







## TAPU

ANA GAYRİMENKULÜN	İl	ANKARA		Türkiye Cumhuriyeti		Fotograf					
	İlçesi	ÇANKAYA									
	Mahallesi	KARAKUSUNLAR									
	Köyü										
	Sokağı										
	Mevki										
Pafta No.	Ada No.	Parsel No.	Niteliği		Yüzölçümü						
	25389	1	19 Katlı Betonarme A Blok , 19 Katlı Betonarme B Blok, 19 Katlı Betonarme C Blok, 5 Katlı Betonarme D Blok Ofis ve İyeni ve Arsa		ha	m <sup>2</sup>	dm <sup>2</sup>				
Sınır	Planlıdır				Zemin Sistem No 9044730						
KAT MÜLKİYETİ		<input checked="" type="checkbox"/>		KAT İRTİFAKI		<input type="checkbox"/>		DEVRE MÜLK		<input type="checkbox"/>	
Satış Bedeli		Niteliği		Arsa Payı		Blok No.	Kat No.	Bağımsız Bir. No.			
0,00		Biri		2622435		8-	4	57			
BAĞIMSIZ BÖLÜM	Kİ dan KM ile Geçerli ve Çim Değişikliği İşlemlerinden YÖN PLANI Yönetim Planı 09/10/2015										
	Edinme Sebebi										
Sahibi: İLİTİ NATUREL ORGANİK GIDA SANAYİ VE TİCARET ANONİM ŞİRKETİ											
Geldir		Yevmiye No.	Cilt No.	Sahife No.	Sıra No.	Tarih	Gittisi				
Cilt No.		9350	270	32937		05-03-2018	Cilt No.				
Sahife No.		Sözleşme Mühürü Sahip BAŞKEL Yetkili Müdür Yardımcısı					Sahife No.				
Sıra No.							Sıra No.				
Tarih		NOT: *Eski ve yeni arsa tahsis ve satış işlemlerinde, her iki tarafın da imzası ve noter tasdikidir. **Tasitli Mülkiyet İhtisapları Geçerli Olup Geçerli Değildir.					Tarih				

D.M.O. Başarı İçin.

Dünya Grubuna Yatırım ve Menkul Değerler Yatırım Menkul Değerler A.Ş. tarafından sunulmaktadır.

199

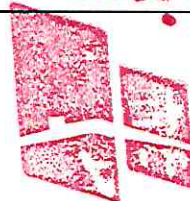

**DÜNYA  
GRUP**

**Gayrimenkul  
Değerleme ve  
Danışmanlık A.Ş.**

**DÜNYAGRUP GAYRİMENKUL DEĞERLEME DANIŞMANLIK A.Ş.**

Aşağıöveçler Mah. 1322.Cadde No:46/8Çankaya/ANKARA  
Tel:(312) 472 58 72-73, Fax:(312)472 58 74 e-mail: duniyagrpgd@gmail.com

## MİMARİ PROJE KAPAK

01.01.2016 tarihine  
kadar Ruhsat alınması  
halinde geçerlidir.

01.01.2017 Tarihindeki  
Tapu ve diğer belgelerin  
Göze Onaylanmıştır.

Bu ve diğer cephelerde BEYAZ KREM RENGİ  
(Bütün tonları) ANKARA TAŞ SİMON RENGİ  
(Bütün tonları) ve TOPRAK RENGİ (Gri ve tonları)  
kullanılacaktır. Her cephede yukarıdaki renk ve  
niteliklerden en fazla iki ton kullanılabilir.

DEĞERLEMENİN YÖNETİMİNE UYULACAKTIR.

İSİ YALITIM ÇERÇİME HAYATLANDIRMA  
VE AKADİK PROJELERİN  
ORTAKLIĞINDA  
YAPILAN RUHSAT VERİLEMEZ

PARSEL	TAPU			
	YERİME	CLT	SAHİPE	TARİH
25388	3			
MALKİ		LÖLİ EVRAKLAR		
ALİ OSMAN ÖZDÖK VE ORTAKLARI		ANK. SO. NOTER GL. / 06.2015 ÜSTE BEYAN / 09252 no.lu ÇANKAYA TAPU MÜD. 29 / G.S. / 2015 TAPU TESCİL BELGESİ PROJE 246 2015 YOL NOTU TUTANAĞI KESİM / 03.05.2015 İMAR DURUMU		
TAPU TESCİL DURUMU		ANL. 2. NOT. 06.2015 / 526 ve 664		
ARAZİ DURUMU				
ARAZİ KONTROL EDEN		CSKH 2015 YANGIN TAHLİYE PROJESİ		
MÜKTESEPLER		LÖLİ KURUMLAR		
TASDİK EDİLDİ		TASDİK TARİHİ		
PROJE 4 TETKİK EDEN	TASDİK EDİLDİ		İMAR MÜDÜRLÜĞÜ	
MURTA ÇETİN				

Çevre düzenleme projesi onaylanmadan  
yapı ruhsatı verilmaz.  
Çevre düzenlemesine göre çevre tarzını  
yapılaşmadan önce ruhsat verilmaz.

Kaba inşaat safhasında  
ya da yapılmış inşaat yapılaşmadan  
yapı ruhsatı verilmaz.

Bu planın yapı ruhsat işlemleri  
açık ve işleme ruhsatı verecek  
kuruluşlarınca uygun görüldüğü  
halde geçerlidir.

BACILAR İSİ GENEL MÜDÜRLÜĞÜNE  
ONAYLANCIK DOĞALGAZ PROJELERİNE  
ÖNE DÜZELTİLMİŞTİR.

Mimar Ali Osman ÖzDök tarafından hazırlanmış ve  
etkinde İmar Kanunu ve Tapu İmar yönetmeliği hükümlerine  
terafinden uygun olarak hazırlanmış beyan edilen bu projelerin  
yapılma tarihinde kullanılabilir uyumlaştırılan düzenlemek için  
sahibinin yetkili onaylanması ve imar belgesinin  
düzeltilmesi amacıyla görüşe çağırılmış olup, gündem kapabilmek  
ve ilgili süresince onaya gelebilecek uyumlaştırma için  
herhangi bir zarar çıkarmamak üzere İmar Müdürlüğü  
onaylanabilir tabii ki onay işlemi  
gerekli olduğu takdirde.

Meryem KAYA  
Proje Büro Sorumlusu

Proje Onay Tarihi  
09.06.2015

Çankaya Belediyesi  
İmar Müdürlüğü  
Mimar Ali Osman ÖzDök  
Proje ve İmar İşleri Sorumlusu

DÜNYA  
GRUP

Gayrimenkul  
Değerleme ve  
Danışmanlık A.Ş.

MİMARİ PROJE

DÜNYAGRUP GAYRİMENKUL DEĞERLEME DANIŞMANLIK A.Ş.

Aşağıöveçler Mah. 1322.Cadde No:46/8Çankaya/ANKARA  
Tel:(312) 472 58 72-73, Fax:(312)472 58 74 e-mail: dunyagrupgd@gmail.com

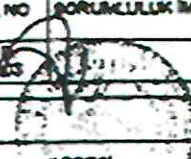
MİMARİ PROJE						
<b>KRİM MİMARLIK ARCHITECTURAL DESIGN</b>						
PROJE SORUMLUSUNUN						
ADI, SOYADI	BİÇİM YERİ	OCA SİCİL	BEL. SİCİL	BEL. KARTI	V.D. SİCİL NO	SORUMLULUK İMZASI
A. OSMAN ÖZTÜRK		17988			MEH. V. B. 0010063/03	
YAPI SAHİBİNİN						
ADI, SOYADI	VERGİ DAİRESİ	V.D. SİCİL NO	ADRESİ			
BM MÜHENDİSLİK VE İNŞAAT A.Ş.			MUSTAFA KEMAL PAFTA 2461 SOKAK NO:3 06510 SOĞUTÖZÜ ANKARA			
T.M.M.O.B. VİZESİ			YAPI DENETİM ONAYI			
MİMARLAR ODASI	İNŞ. MÜH. ODASI	İNŞ. MÜH. ODASI	YAPI DENETİM	İNŞ. MÜH. ODASI	İNŞ. MÜH. ODASI	İNŞ. MÜH. ODASI
TESCİL	MİMARİ NİTELİĞİ	PUL, İMZA				
T.C. ÇANKAYA BELEDİYESİ İMAR VE ŞEHİRCİLİK MÜDÜRLÜĞÜ						
YAPININ YERİ		BİNA YÜKSEKLİĞİ KAT ADEDİ-CİNSİ		İNCELENEN BELGELEŞTİRME TARİHİ VE NO		
İLÇE	ÇANKAYA	YÜKSEKLİK		İNŞ. MÜH. ODASI		
MAHALLE	MUSTAFA KEMAL	BOYUN KAT		YOL NO/VU		
SOKAK		ZEMİN KAT		İSİM NO		
PAFTA		NORMAL KAT		TRAFİK BELGESİ		
ADA	25588	YAL. SİSTEMİ	BAK.	İST. RÖLÖVE		
PARSEL	3			İNŞ. YALINI		
YAPIM TARİHİ		İKL. ANAİM AMACI				
		TARİHİ				



**DÜNYA  
GRUP**

**Gayrimenkul  
Değerleme ve  
Danışmanlık A.Ş.**

**DÜNYAGRUP GAYRİMENKUL DEĞERLEME DANIŞMANLIK A.Ş.**

Aşağıöveçler Mah. 1322.Cadde No:46/8Çankaya/ANKARA  
Tel:(312) 472 58 72-73, Fax:(312)472 58 74 e-mail: dunyagrupgd@gmail.com

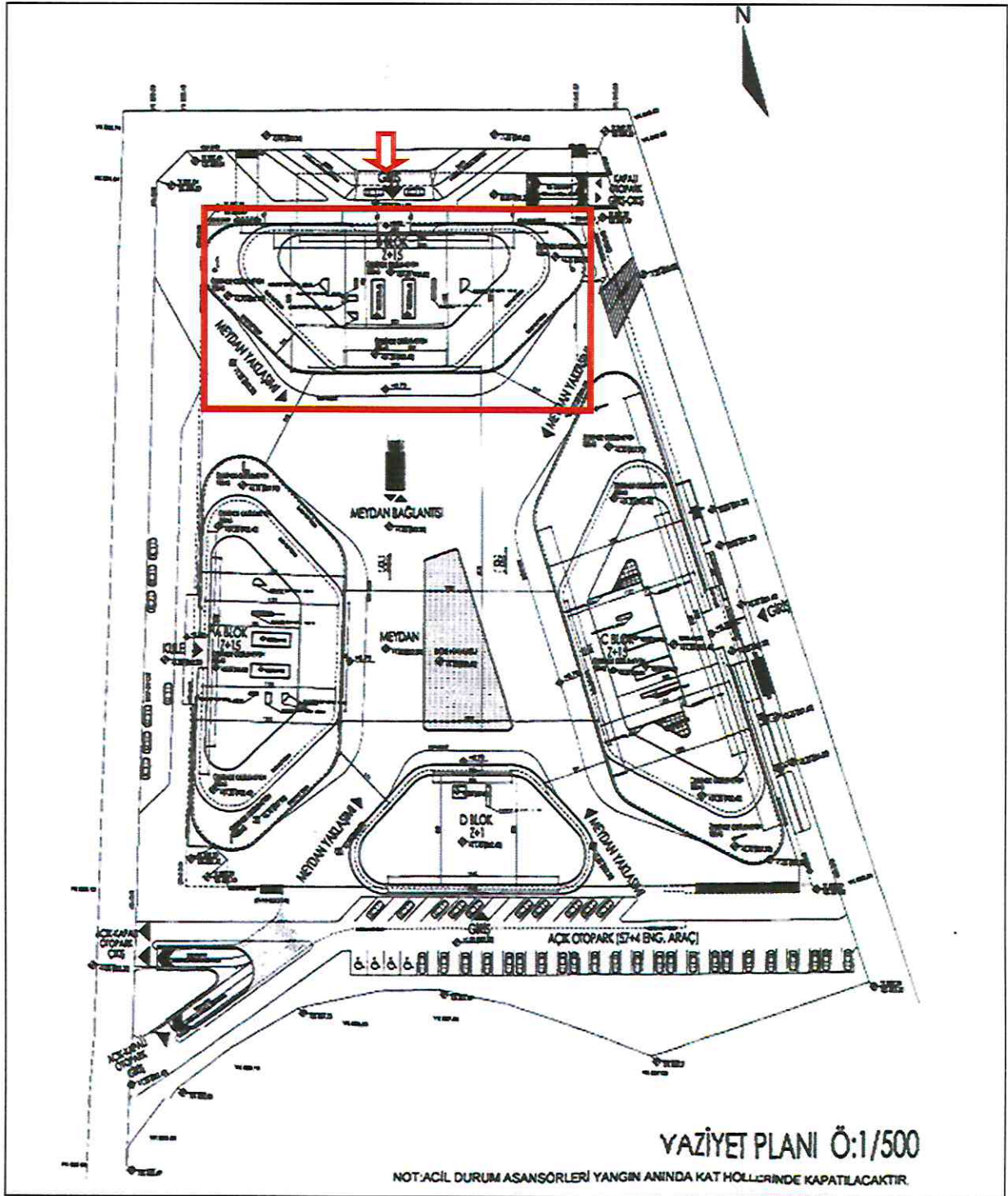

**DÜNYA  
GRUP**

**Gayrimenkul  
Değerleme ve  
Danışmanlık A.Ş.**

**DÜNYAGRUP GAYRİMENKUL DEĞERLEME DANIŞMANLIK A.Ş.**

Aşağıöveçler Mah. 1322.Cadde No:46/8Çankaya/ANKARA  
Tel:(312) 472 58 72-73, Fax:(312)472 58 74 e-mail: dunyagrupgd@gmail.com



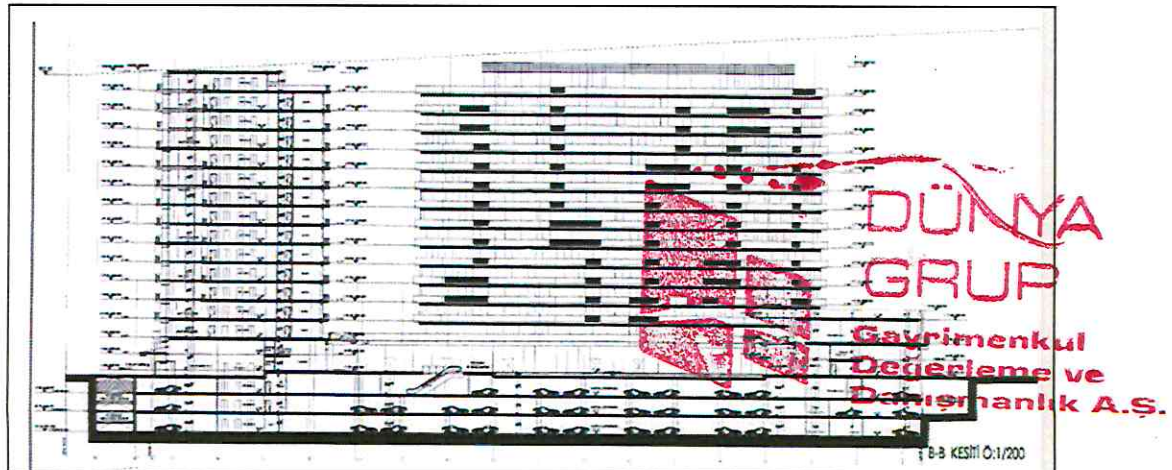
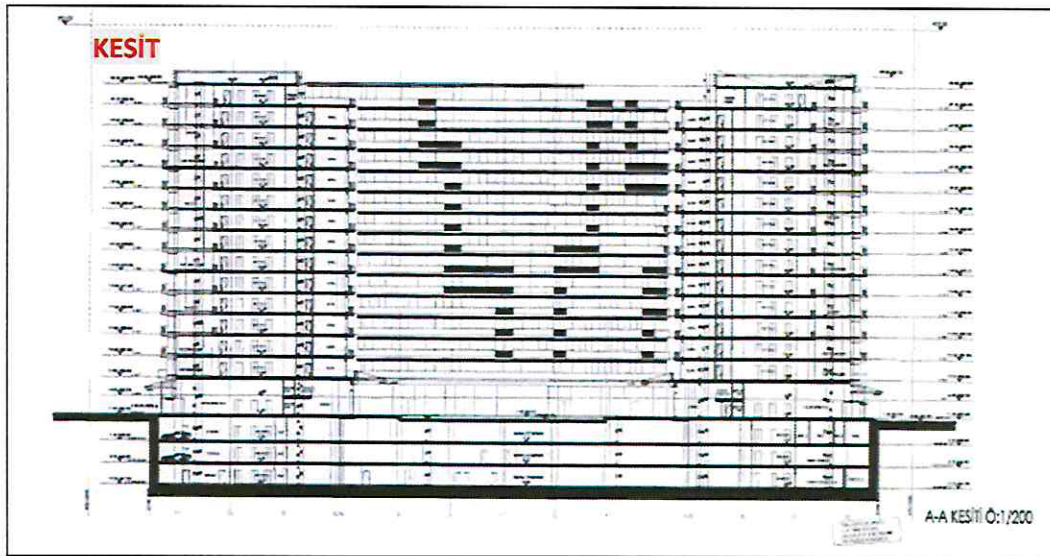
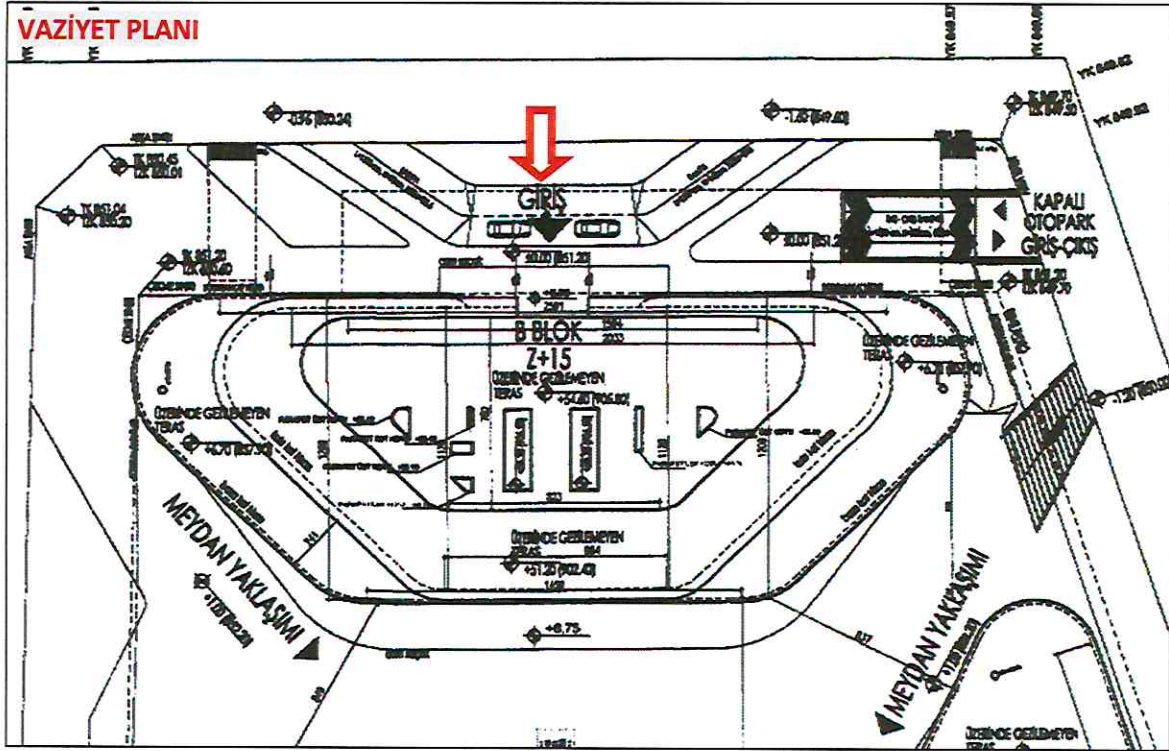

**DÜNYAGRUP GAYRİMENKUL DEĞERLEME DANIŞMANLIK A.Ş.**

Aşağıöveçler Mah. 1322.Cadde No:46/8Çankaya/ANKARA  
Tel:(312) 472 58 72-73, Fax:(312)472 58 74 e-mail: dnyagrupgd@gmail.com

## BAĞIMSIZ BÖLÜM LİSTESİ

25389 ADA 3 PARSEL BAĞIMSIZ BÖLÜM LİSTESİ						
BLOK	BULUNDUĞU KAT	BAĞIMSIZ	NİTELİĞİ	EKLENTİ	ARSA PAYI	
A BLOK	2.KAT	A01	BÜRO		48	/22435
A BLOK	2.KAT	A02	BÜRO		20	/22435
A BLOK	2.KAT	A03	BÜRO		19	/22435
A BLOK	2.KAT	A04	BÜRO		36	/22435
A BLOK	2.KAT	A05	BÜRO		25	/22435
A BLOK	2.KAT	A06	BÜRO		36	/22435
A BLOK	2.KAT	A07	BÜRO		19	/22435
A BLOK	2.KAT	A08	BÜRO		20	/22435
A BLOK	2.KAT	A09	BÜRO		48	/22435
A BLOK	2.KAT	A10	BÜRO		25	/22435
A BLOK	2.KAT	A11	BÜRO		27	/22435
A BLOK	2.KAT	A12	BÜRO		27	/22435

B BLOK	5.KAT	B49	BÜRO			
B BLOK	5.KAT	B50	BÜRO			
B BLOK	5.KAT	B51	BÜRO			
B BLOK	5.KAT	B52	BÜRO			
B BLOK	6.KAT	B53	BÜRO			
B BLOK	6.KAT	B54	BÜRO			
B BLOK	6.KAT	B55	BÜRO			
B BLOK	6.KAT	B56	BÜRO			
B BLOK	6.KAT	B57	BÜRO			
B BLOK	6.KAT	B58	BÜRO			
B BLOK	6.KAT	B59	BÜRO			
B BLOK	6.KAT	B60	BÜRO			
B BLOK	6.KAT	B61	BÜRO			
B BLOK	6.KAT	B62	BÜRO			
B BLOK	6.KAT	B63	BÜRO			
B BLOK	6.KAT	B64	BÜRO			



## DÜNYAGRUP GAYRİMENKUL DEĞERLEME DANIŞMANLIK A.Ş.

Aşağıöveçler Mah. 1322.Cadde No:46/8Çankaya/ANKARA  
Tel:(312) 472 58 72-73, Fax:(312)472 58 74 e-mail: dunyagrupgd@gmail.com

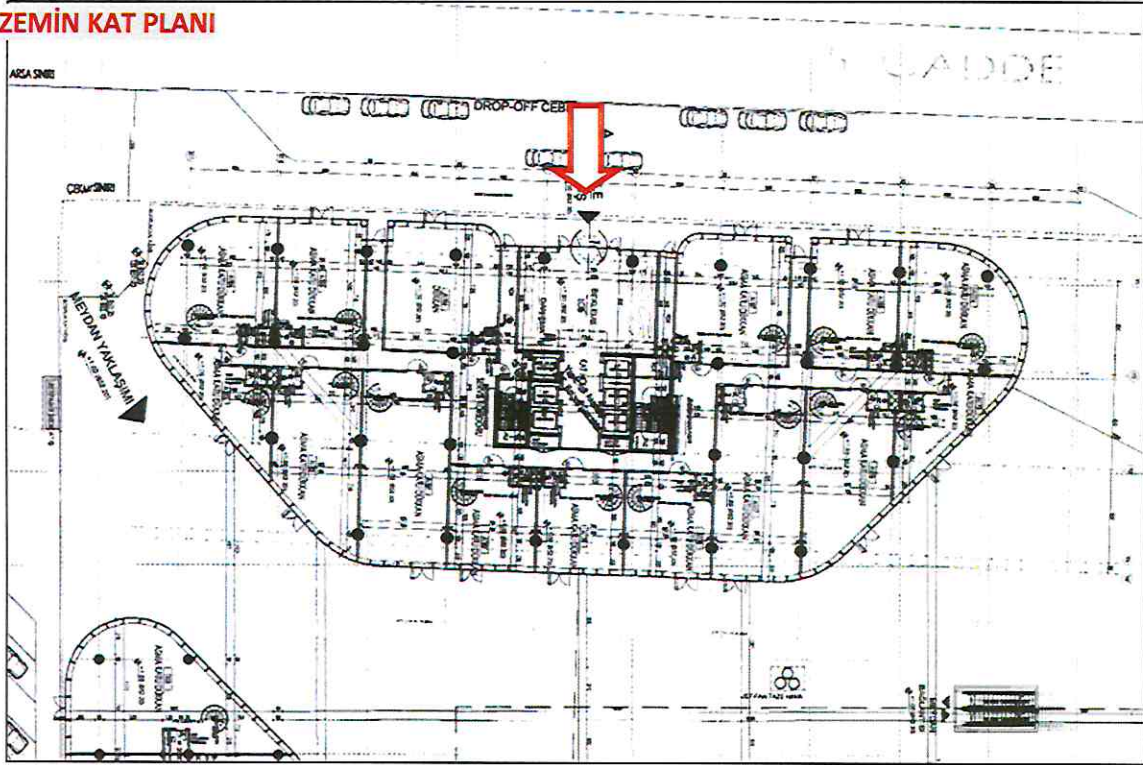
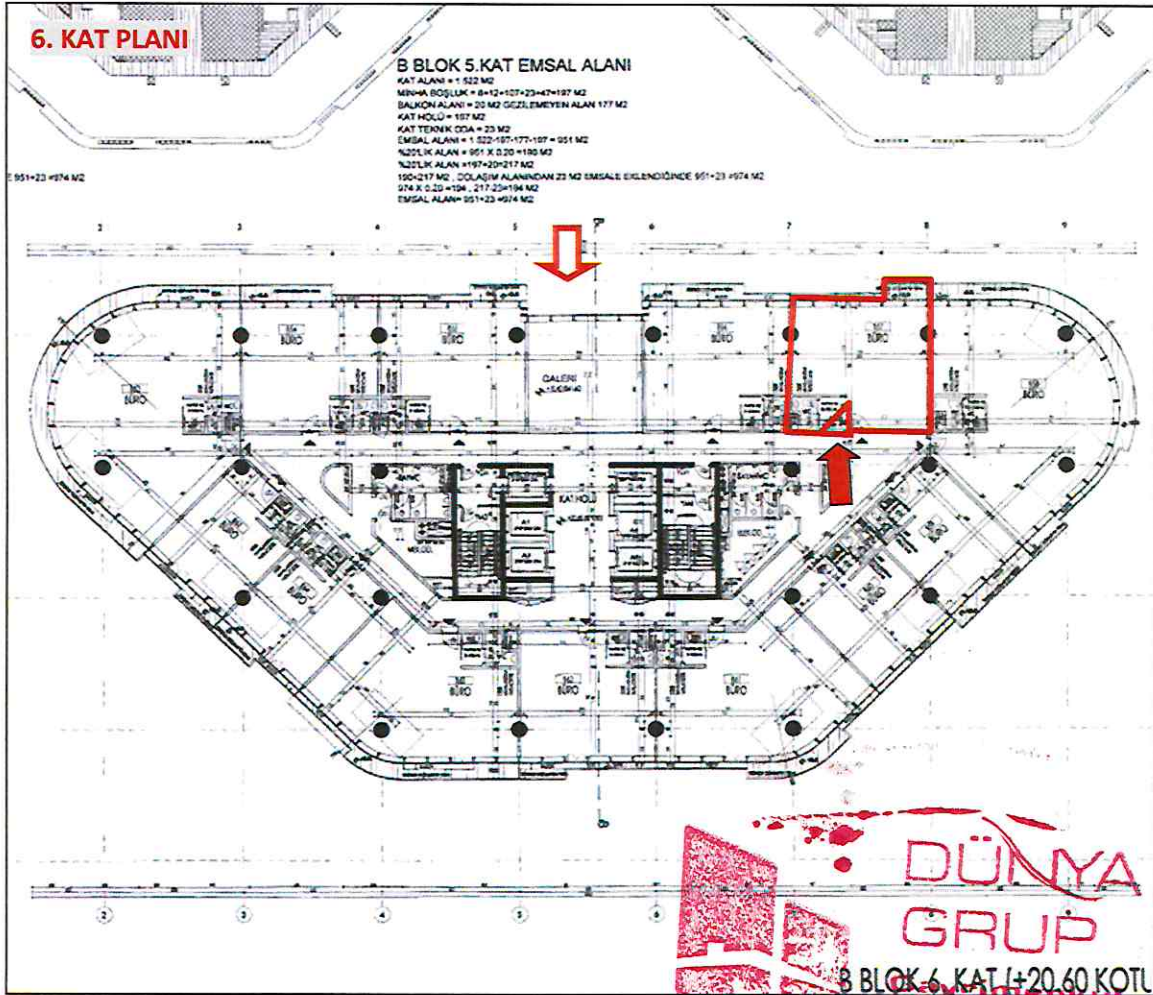
**ZEMİN KAT PLANI****6. KAT PLANI****DÜNYAGRUP GAYRİMENKUL DEĞERLEME DANIŞMANLIK A.Ş.**

Aşağıöveçler Mah. 1322.Cadde No:46/8Çankaya/ANKARA  
 Tel:(312) 472 58 72-73, Fax:(312)472 58 74 e-mail: dunyagrupgd@gmail.com

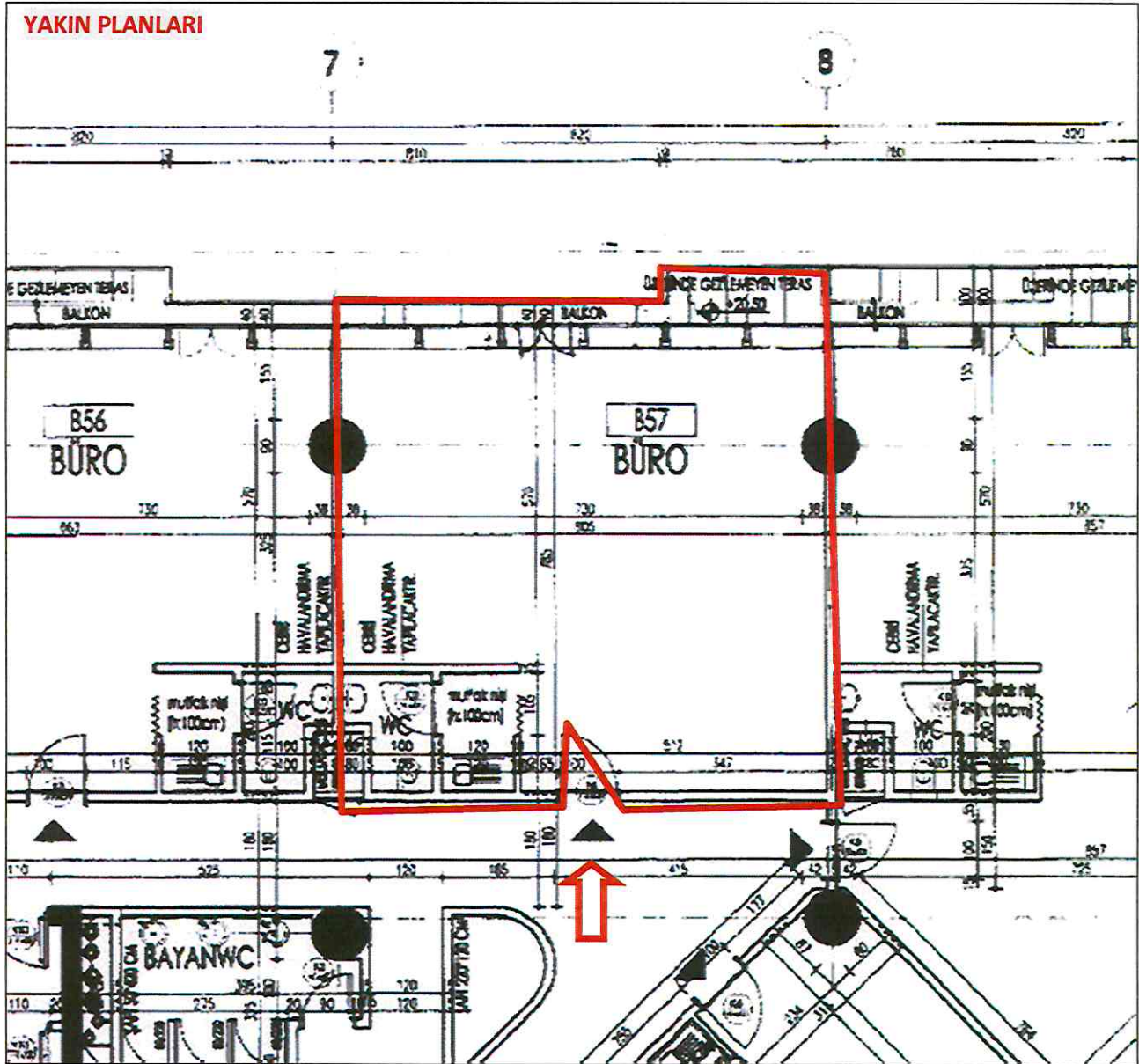

**DÜNYAGRUP GAYRİMENKUL DEĞERLEME DANIŞMANLIK A.Ş.**

Aşağıöveçler Mah. 1322.Cadde No:46/8Çankaya/ANKARA  
Tel:(312) 472 58 72-73, Fax:(312)472 58 74 e-mail: dunyagrupgd@gmail.com

**EMLAK BEYAN DEĞERİ**T.C.  
ÇANKAYA BELEDİYESİ

Sayfa : 1 / 1

Sayın ; ELITE NATUREL ORGANİK GIDA SAN.VE TİC.A.Ş. MUSTAFA KEMAL MAHALLESİ, 2159.SOKAK, Blok: --, Kapı:6, Dai:8, ÇANKAYA, ANKARA, P.Kodu:-  Vergi Dairesi HİTTT Vergi No 3320446498  Doküm tarihi itibarıyla hesap elektronik eşitlik gibidir.	Muhafız No	6446056
	Servis	Tümü
	B.Birim No	Tümü
	Beyan No	Tümü
	Düzenleyen	SULTAN DURDU
	Doküm Tarihi	07/10/2020 16:02

**EMLAK VERGİSİ**

Gelir Adı	Beyan No	Yıl	Dönem	Vade Tarihi	Thk Türü	Tahakkuk Tutarı Arttırılan Tutar	Tahsilat Tutarı Eksikler/Düz. Tutarı	Borç Tutarı
<b>MUSTAFA KEMAL MAHALLESİ 2118.CADDE(S.CD) 4B / 57 Taşınmaz No : 794109 PAP:129-B-06-D-3-A/25389/3</b>								
BİNA VERGİSİ	11621980/1	2020	2	30.11.2020 (	N	794,00	0,00	794,00
TAŞ.KÜL.VAR.PAYI	11621980/1	2020	2	30.11.2020 (	N	79,40	0,00	79,40
BİNA VERGİSİ	11621980/1	2020	1	01.06.2020 (	N	794,00	0,00	794,00
TAŞ.KÜL.VAR.PAYI	11621980/1	2020	1	01.06.2020 (	N	79,40	0,00	79,40
MUSTAFA KEMAL MAHALLESİ 2118.CADDE(S.CD) 4B / 57 Toplam						1.746,80	0,00	1.746,80
<b>MUSTAFA KEMAL MAHALLESİ 2159. CADDE 6 / 8 Taşınmaz No : 550904 PAP:129-B-06-D-3-A/28400/3</b>								
BİNA VERGİSİ	11622926/1	2020	2	30.11.2020 (	N	762,00	0,00	762,00
TAŞ.KÜL.VAR.PAYI	11622926/1	2020	2	30.11.2020 (	N	76,20	0,00	76,20
BİNA VERGİSİ	11622926/1	2020	1	01.06.2020 (	N	762,00	0,00	762,00
TAŞ.KÜL.VAR.PAYI	11622926/1	2020	1	01.06.2020 (	N	76,20	0,00	76,20
MUSTAFA KEMAL MAHALLESİ 2159. CADDE 6 / 8 Toplam						1.676,40	0,00	1.676,40
EMLAK VERGİSİ Beyan Sayısı						2,00		
EMLAK VERGİSİ Toplamı						3.423,20	0,00	3.423,20

**ÇEVRE TEMİZLİK VERGİSİ**

Gelir Adı	Beyan No	Yıl	Dönem	Vade Tarihi	Thk Türü	Tahakkuk Tutarı Arttırılan Tutar	Tahsilat Tutarı Eksikler/Düz. Tutarı	Borç Tutarı
<b>MUSTAFA KEMAL MAHALLESİ 2118.CADDE(S.CD) 4B / 57 Taşınmaz No : 794109 PAP:129-B-06-D-3-A/25389/3</b>								
ÇEVRE TEMİZLİK VERGİSİ	11621996/1	2020	2	30.11.2020 (	N	62,50	0,00	62,50
ÇEVRE TEMİZLİK VERGİSİ	11621996/1	2020	1	01.06.2020 (	N	62,50	0,00	62,50
MUSTAFA KEMAL MAHALLESİ 2118.CADDE(S.CD) 4B / 57 Toplam						125,00	0,00	125,00
<b>MUSTAFA KEMAL MAHALLESİ 2159. CADDE 6 / 8 Taşınmaz No : 550904 PAP:129-B-06-D-3-A/28400/3</b>								
ÇEVRE TEMİZLİK VERGİSİ	9275672/1	2020	2	30.11.2020 (	N	175,00	0,00	175,00
ÇEVRE TEMİZLİK VERGİSİ	9275672/1	2020	1	01.06.2020 (	N	175,00	0,00	175,00
MUSTAFA KEMAL MAHALLESİ 2159. CADDE 6 / 8 Toplam						350,00	0,00	350,00
ÇEVRE TEMİZLİK VERGİSİ Beyan Sayısı						2,00		
ÇEVRE TEMİZLİK VERGİSİ Toplamı						475,00	0,00	475,00
Toplam						3.898,20	0,00	3.898,20
Geçirile Zammı						133,22		
Genel Toplam						4.031,42	0,00	4.031,42

\*\*\* Not : Geçirile zammı ödeme gününde yerden hesaplanacaktır.\*\*\*

Ödemeleriniz aşağıda belirtilen ödeme araçlarını kullanarak gerçekleştirebilirsiniz.  
BANKA : TR 70 0001 5001 5000 7295 2747 86 VAKIFBANK TUNALI HİLMİ ŞUBESİ  
Tüm HALKBANKASI ve DENİZBANK Şubeleri  
<http://ebelidive.cankaya.bel.tr> Telefon : 0(312) 458 89 00

**DÜNYAGRUP GAYRİMENKUL DEĞERLEME DANIŞMANLIK A.Ş.**Aşağıöveçler Mah. 1322.Cadde No:46/8Çankaya/ANKARA  
Tel:(312) 472 58 72-73, Fax:(312)472 58 74 e-mail: dunyagrupgd@gmail.com

## 7 - FOTOĞRAFLAR;



**DÜNYAGRUP GAYRİMENKUL DEĞERLEME DANIŞMANLIK A.Ş.**

Aşağıöveçler Mah. 1322.Cadde No:46/8Çankaya/ANKARA  
Tel:(312) 472 58 72-73, Fax:(312)472 58 74 e-mail: dunyagrupgd@gmail.com



**DÜNYAGRUP GAYRİMENKUL DEĞERLEME DANIŞMANLIK A.Ş.**

Aşağıöveçler Mah. 1322.Cadde No:46/8Çankaya/ANKARA  
Tel:(312) 472 58 72-73, Fax:(312)472 58 74 e-mail: duniyagrpgd@gmail.com

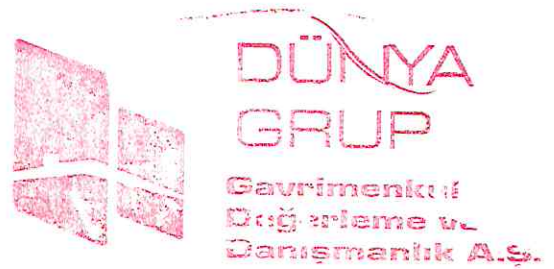

**DÜNYAGRUP GAYRİMENKUL DEĞERLEME DANIŞMANLIK A.Ş.**

Aşağıöveçler Mah. 1322.Cadde No:46/8Çankaya/ANKARA  
Tel:(312) 472 58 72-73, Fax:(312)472 58 74 e-mail: duniyagrpgd@gmail.com